

## Présentation synthétique du projet

Le projet de Colisée pour la clinique du Caux Littoral est un projet composite, destiné à consolider la présence de l'établissement sur le territoire :

1. **Agrandissement de la clinique SSR / médecine ;**
2. **Réhabilitation** d'une partie des locaux existants de l'établissement de SSR (bâtiment de 2003) ;
3. **Construction d'une « résidence sénior »**, dans le prolongement du bâtiment du bâtiment de 2003, et intégrée à la clinique du Caux Littoral.

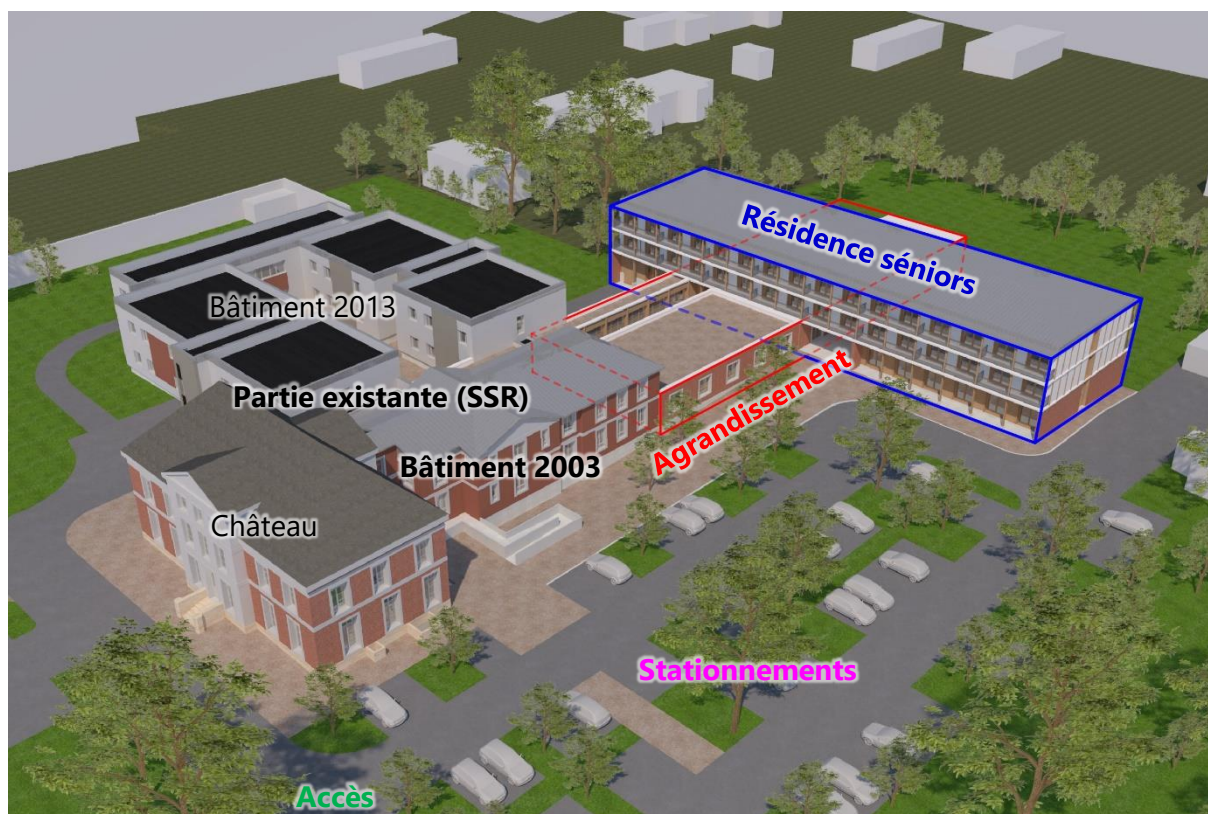

Modèle 3D de la clinique et des constructions projetées (source Colisée / Id Pluriel architectures)

En complément de ces travaux, la clinique va entreprendre une **réorganisation de ses accès** et **l'augmentation de sa capacité en stationnements**.

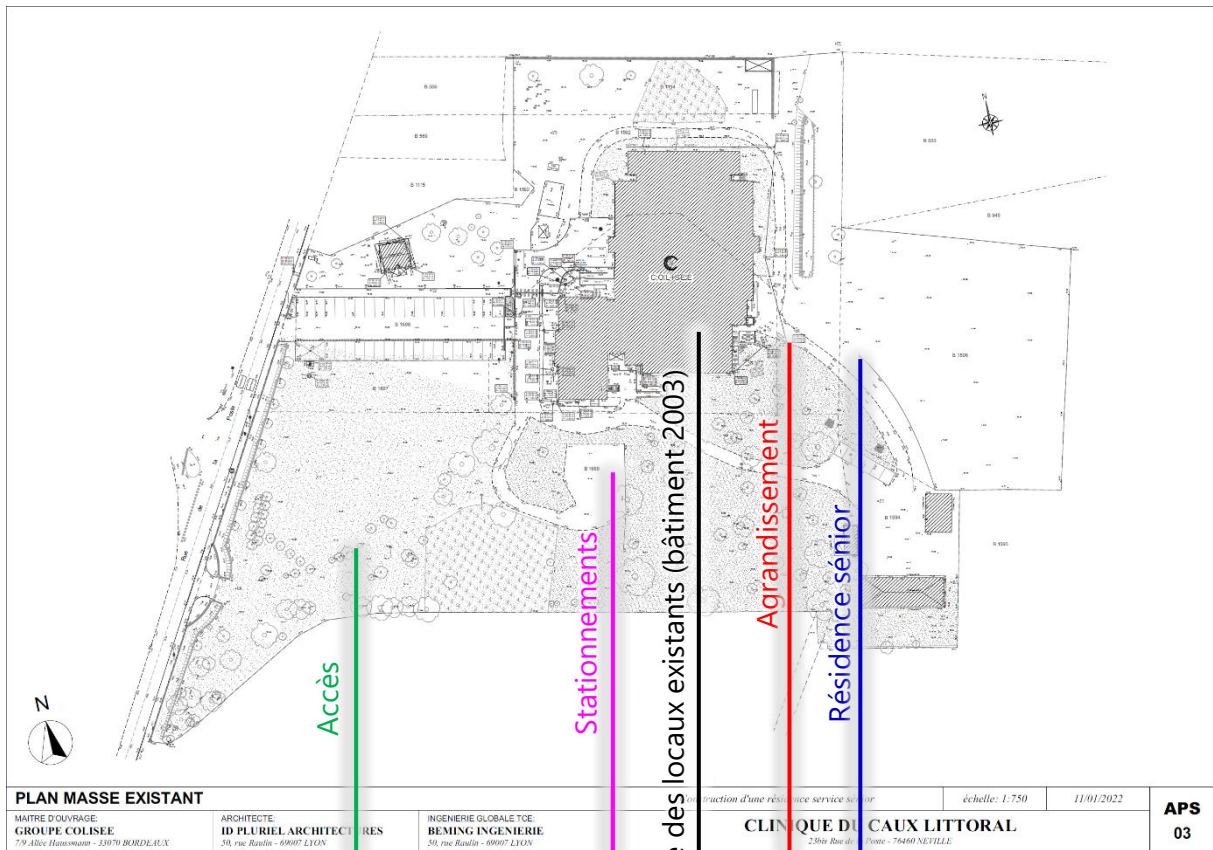

Plan masse – Etat actuel (source Colisée / Id Pluriel architectures)

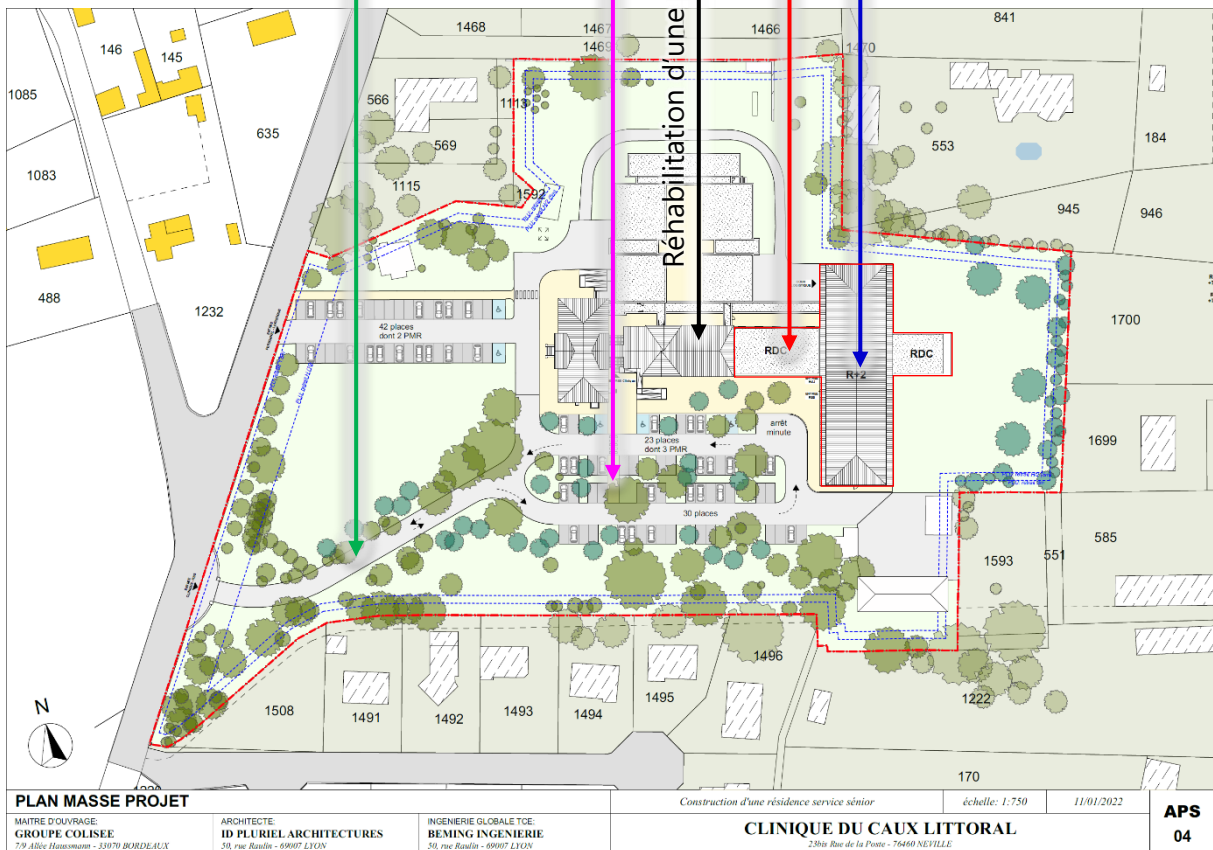

Plan masse – Etat futur (source Colisée / Id Pluriel architectures)