

PLAN DE ZONAGE

COMMUNE ENTIERE

Document approuvé par le conseil municipal le
22 novembre 2019

échelle 1/5 000

chargé d'études du P.L.U.:

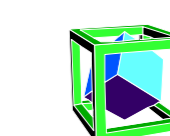

Perspectives *Gauvain ALEXANDRE urbaniste*
188, Le Petit Chemin 76520 Frosnes-le-Plan
Tél.: 09 76 77 92 33 Email: gaurvain.alexandre@perspectives-urbanisme.fr

légende

- U**(plus indice) zone urbaine
- AU**(plus indice) zone à urbaniser
- A**(plus indice) zone agricole
- N**(plus indice) zone naturelle et forestière
- délimitation de zone
- délimitation de secteur
- [hatched box] espace boisé classé EBC
- [tree symbol] arbre isolé ou alignement d'arbres classé en espace boisé classé EBC
- [house symbol] Bâtiment de caractère situé en zone agricole, et faisant l'objet d'une fiche du PLU
- [green line symbol] talus protégé en application du L151-23 CU

1 emplacements réservés				
numéro	objet	parcelle	surface	destinataire
1	extension du cimetière	B 1094	2380m ²	commune
2	réalisation d'une station de surpression	ZD 2a ZD 2c	2000m ²	commune

- [hatched box] urbanisation extérieure
- [pink box] zone U (bourg et certains hameaux)
secteur Ua (centre bourg)
secteur Ub (équipements publics)
- [grey box] secteur Uy poste de transformation
- [purple box] zone AU
- [yellow box] zone A
- [green box] zone N
- [blue wavy box] risque d'inondation (secteurs indicés I)
- [green wavy box] risque d'inondation de sous-sol (secteurs indicés J)
- [brown wavy box] risque d'effondrement de terrain (secteurs indicés M)

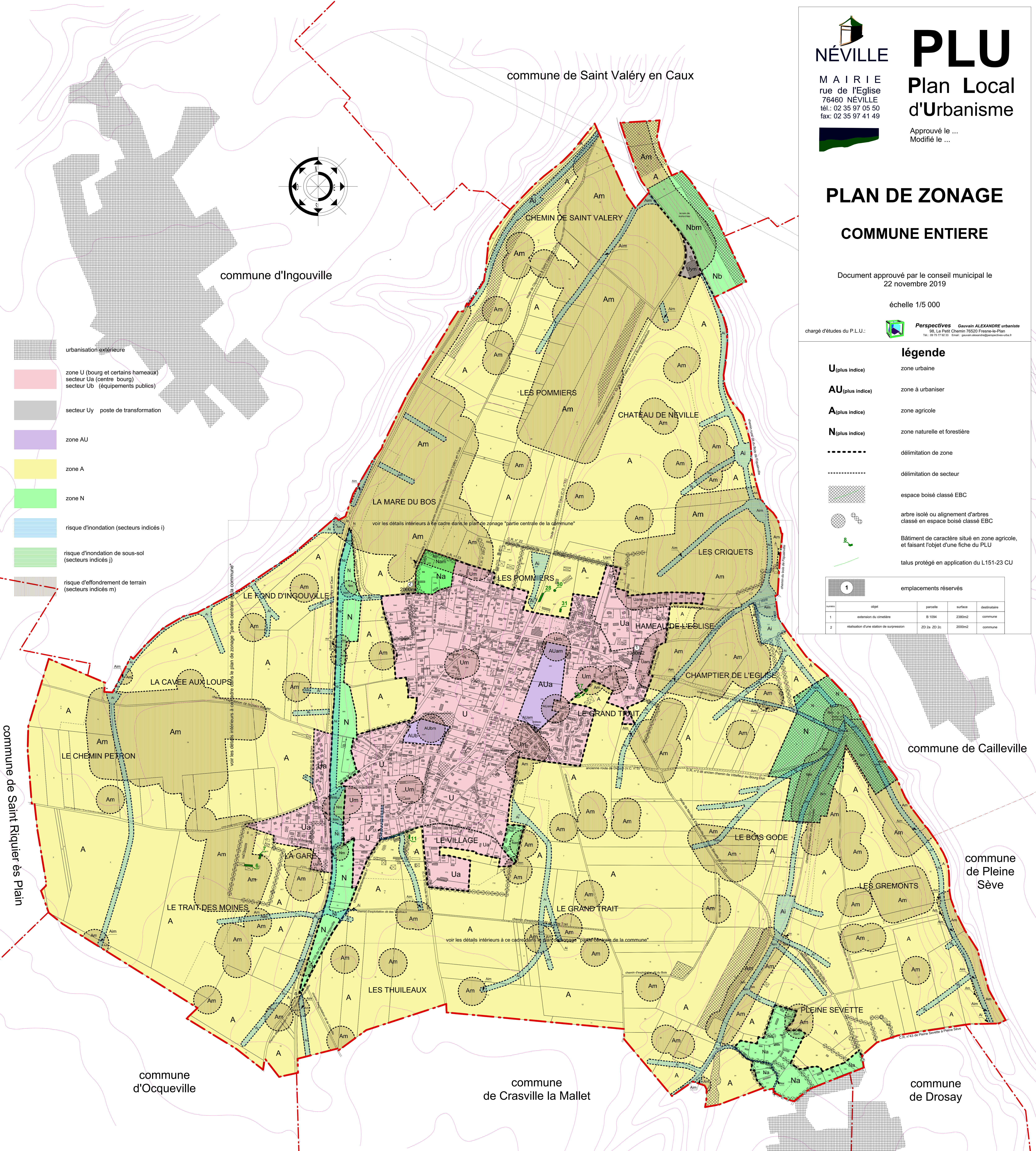
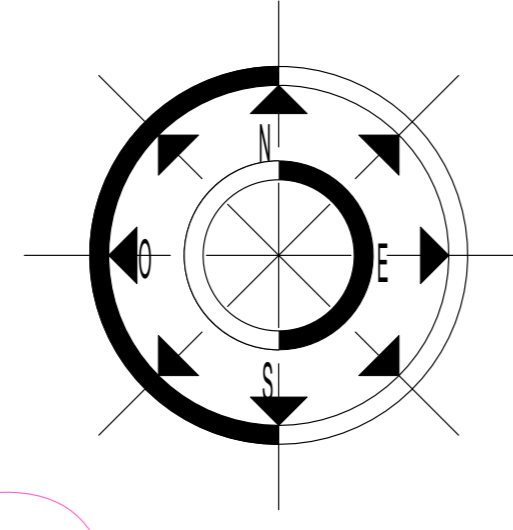

commune de Saint Riquierès Plain

commune de Cailleville

commune de Plaine Sève

commune d'Ocqueville

commune de Crasville la Mallet

commune de Drosay

commune d'Ingouville

commune de Saint Valéry en Caux